



Georg-August-Universität
Wilhelmsplatz 1
37073 Göttingen

Georg-August-Universität

Dr. Patrick Theiner (PERSÖNLICH)

Auswertungsbericht Lehrveranstaltungsevaluation an die Lehrenden

English version below

Sehr geehrte/r Frau/Herr Dr. Theiner,

Sie erhalten hier die Ergebnisse der automatisierten Auswertung der Lehrveranstaltungsevaluation zur Veranstaltung Internationale Politik und International Relations.

Im Auswertungsbericht werden die Histogramme, Mittelwerte und Standardabweichungen aller einzelnen Fragen aufgelistet.

Die Mehrzahl der Fragen wird mit Angaben auf einer 7-stufigen Skala von „trifft nicht zu“ bis „trifft zu“ beantwortet. Dabei kennzeichnet die Auswahl auf der rechten Seite (trifft zu) aus Sicht der Studierenden eine maximale Veranstaltungsgüte, die Auswahl auf der linken Seite (trifft nicht zu) eine minimale Veranstaltungsgüte. Dies gilt in fast allen Fällen. Es gibt vereinzelt Fragen, bei denen das Optimum in der Mitte der Skala liegt.

Am Ende dieses Berichts finden Sie die handschriftlichen freien Kommentare als gescannte Bilder, soweit die Studierenden solche Kommentare abgegeben haben.

Unter <http://www.uni-goettingen.de/de/ergebnisse/484416.html> finden Sie etwa vier Wochen nach Ende des Semesters zudem das Gesamtevaluationsergebnis Ihrer Fakultät, das Sie ggf. mit Ihrem persönlichen Auswertungsbericht vergleichen können.

Mit freundlichen Grüßen

Ihr Evaluationsteam
Abteilung Studium und Lehre, Bereich Qualitätsmanagement Studium und Lehre
lehrevaluation@zvw.uni-goettingen.de
<http://www.uni-goettingen.de/de/lehrveranstaltungsevaluation/484406.html>

Dear Ms/Mr Theiner,

Please find enclosed the results of the automated analysis of your course Internationale Politik und International Relations.

The analysis report lists the histograms, averages and standard deviations of each question.

The majority of the questions reflect student responses on a 7-step scale ranging from “does not apply” to “applies”. Marks on the right side (applies) indicate a high grade for the course from the students’ point of view, marks on the left (does not apply) indicate a low grade for the course. However, please note that although this is almost always the case there are a few questions where the optimum grade lies in the middle of the scale.

At the end of this report you can find the written comments as scanned images, where the students made such comments.

You can also find the summary analysis for your faculty under <http://www.uni-goettingen.de/de/ergebnisse/484416.html> about two weeks after the end of the semester. This summary analysis you can compare with your personal analysis, if required.

Kind regards,

Your Evaluationteam
Teaching and Learning Quality Management
lehrevaluation@zvw.uni-goettingen.de
<http://www.uni-goettingen.de/de/lehrveranstaltungsevaluation/484406.html>



Auswertungsteil der geschlossenen Fragen

Legende

Frage-
text

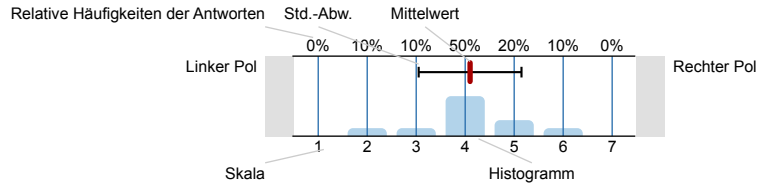

n=Anzahl
mw=Mittelwert
s=Std.-Abw.
E.=Enthaltung

1. Fragen zu Studium und Person

1.1) Mein angestrebter Abschluss in diesem Studiengang ist

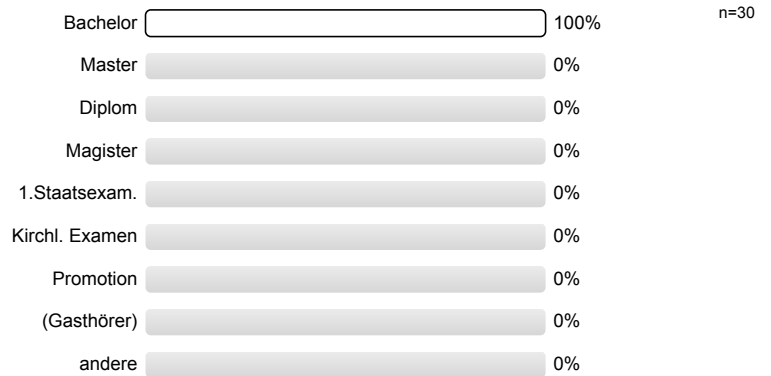

1.2) Ich studiere im (FS = Fachsemester)

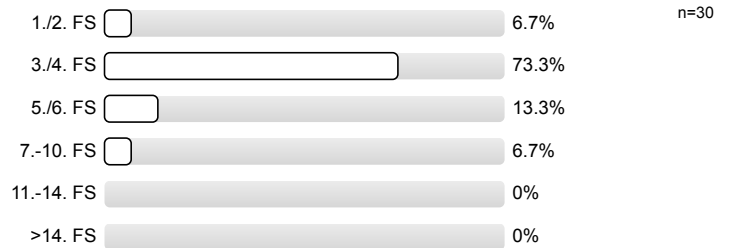

1.3) Die Lehrveranstaltung ist für mich

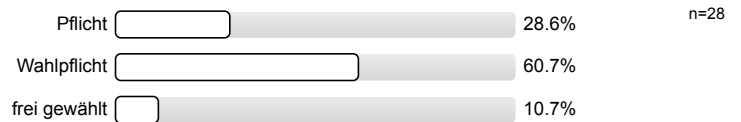

1.4) Ich habe diese Veranstaltung als Schlüsselkompetenz-Angebot gewählt.

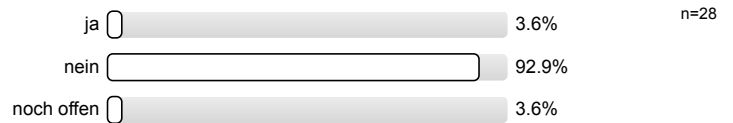

1.5) Die Veranstaltung besteht v.a. aus (Mehrfachnennung möglich)

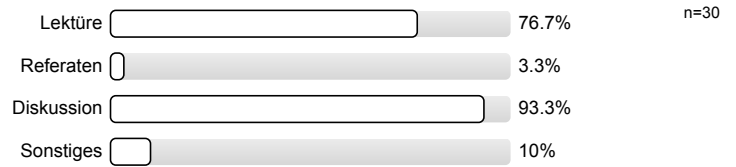

1.6) Meine Muttersprache ist

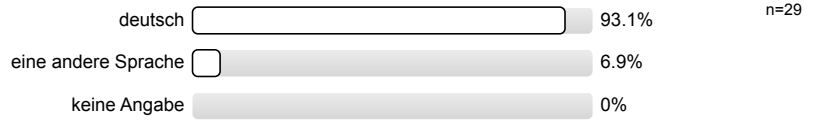

1.7) Mein Geschlecht ist

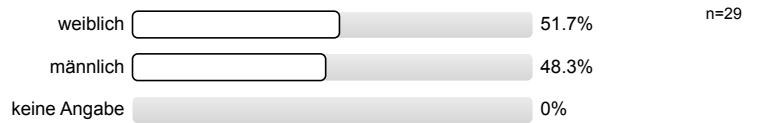

2. Fragen zur Lehrveranstaltung (LV)

2.1) In dieser LV lerne ich viel.

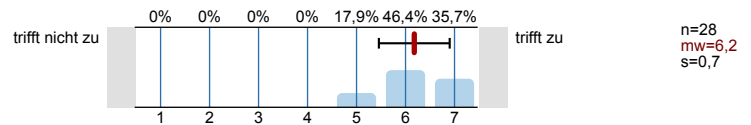

2.2) Die LV ist inhaltlich gut strukturiert.

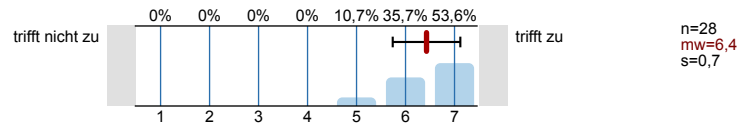

2.3) Die Lernziele wurden klar formuliert.

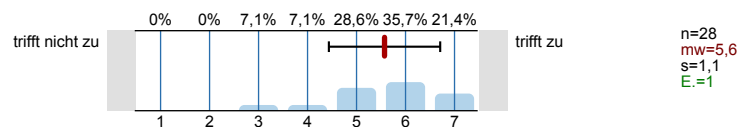

2.4) Die eingesetzten Lernhilfen (z.B. Skript, Angebote in StudIP, Literatur, Medien) sind für mich nützlich.

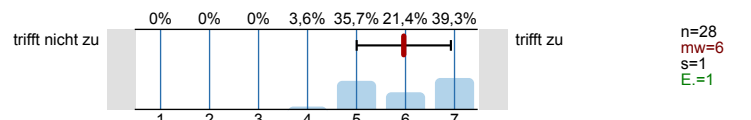

2.5) Die Lehr-/Lernformen der LV (z.B. Gruppen- u. Einzelübungen, mündliche u. schriftliche Kommunikation) sind hilfreich.

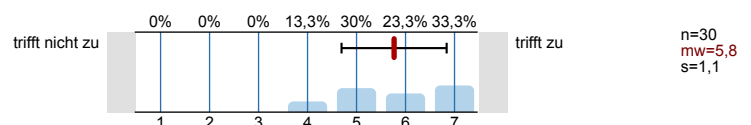

2.6) In einer der ersten Sitzungen wurden die Leistungsanforderungen deutlich gemacht.

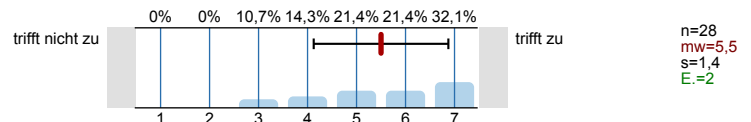

2.7) Die Lehrperson vergewissert sich, ob der in den jeweiligen Sitzungen behandelte Stoff von den Studierenden verstanden wurde.

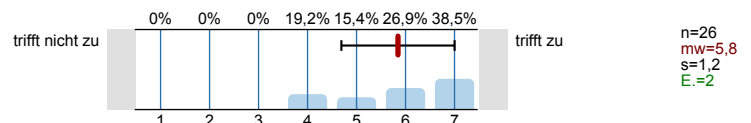

2.8) Studierende werden bei der Vor- und Nachbereitung von Referaten oder anderen Aufgaben gut betreut.

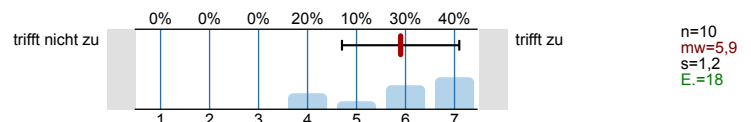

2.9) In der LV herrscht eine Atmosphäre, die mich zur aktiven Beteiligung anregt.

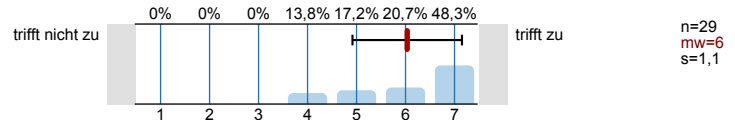

2.10) Die LV ist mit den anderen Veranstaltungen des Moduls inhaltlich abgestimmt.

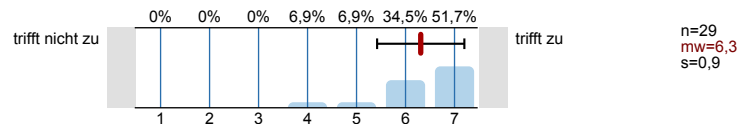

2.11) Die in der LV erworbenen Schlüsselkompetenzen schätze ich als nützlich für meinen späteren Beruf ein.

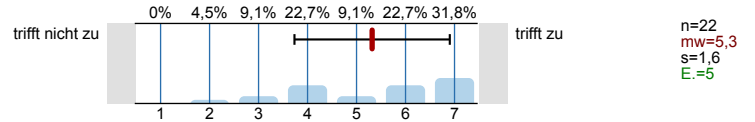

2.12) Die Lehrperson ist auch außerhalb der einzelnen Sitzungen gut ansprechbar.

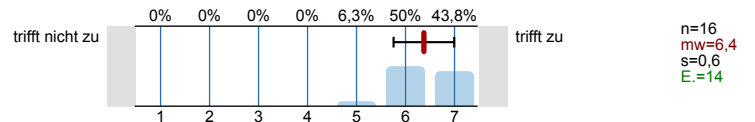

2.13) Die Lehrperson ist im Umgang mit den Studierenden fair.

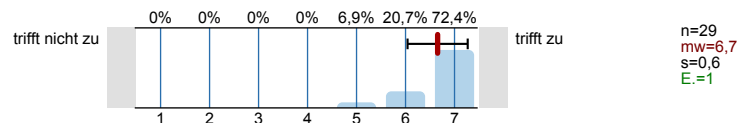

2.14) Ich bereite mich für die LV regelmäßig vor oder nach.

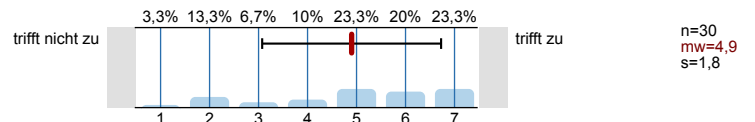

2.15) Mein Arbeitsaufwand ist gemessen an den vergebenen Credits

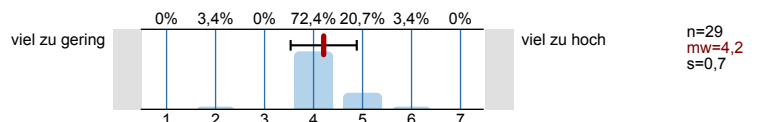

2.16) Das inhaltliche Niveau der LV erscheint mir

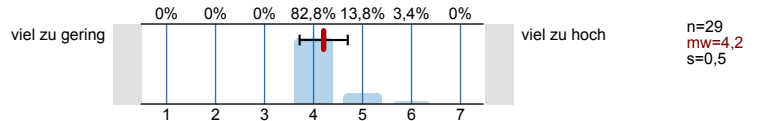

2.17) In einem Gesamturteil bewerte ich die LV als

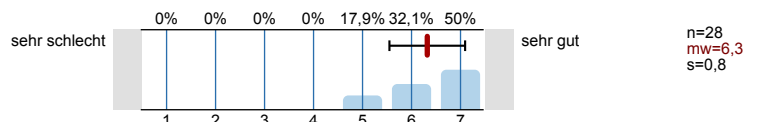

3. Möglichkeit für Fragen der Fakultät

3.1) Die Lehrperson kann schwierige Sachverhalte gut erklären.

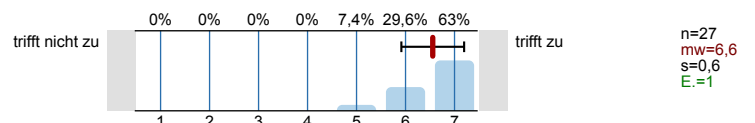

3.2) Die Lehrperson ist immer gut vorbereitet.

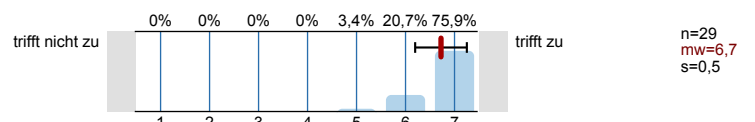

3.3) (Nur zu beantworten, falls Sie ein begleitendes Tutorium besucht haben)
Das Tutorium hat mir für den Erfolg dieser Lehrveranstaltung sehr geholfen.

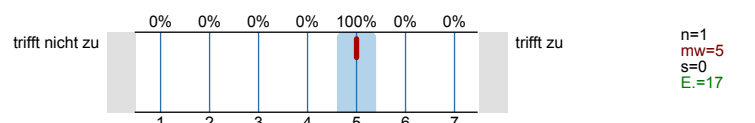

4. Möglichkeit für frei formulierte Fragen der Lehrperson

Wenn die Lehrperson zusätzlich Fragen an Sie stellen möchte, können untenstehende Felder für die Beantwortung genutzt werden. Fragen (1) bis (3) werden von der Lehrperson bekannt gegeben (auf Tafel, Folie, Zusatzblatt ...).

4.1) Frage 1 der Lehrperson

Es wird keine Auswertung angezeigt, da die Anzahl der Antworten zu gering ist.

4.2) Frage 2 der Lehrperson

Es wird keine Auswertung angezeigt, da die Anzahl der Antworten zu gering ist.

4.3) Frage 3 der Lehrperson

Es wird keine Auswertung angezeigt, da die Anzahl der Antworten zu gering ist.

Histogramme zu den Skalafragen

In dieser LV lerne ich viel.

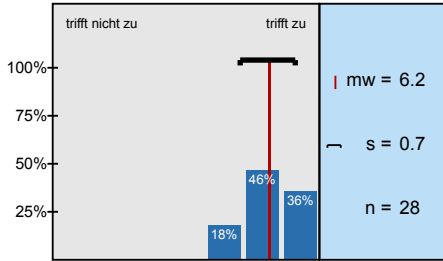

Die LV ist inhaltlich gut strukturiert.

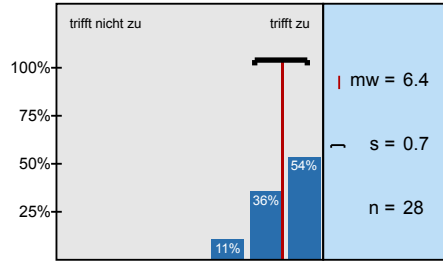

Die Lernziele wurden klar formuliert.

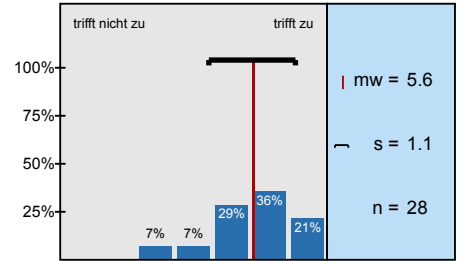

Die eingesetzten Lernhilfen (z.B. Skript, Angebote in StudIP, Literatur, Medien) sind für mich nützlich.

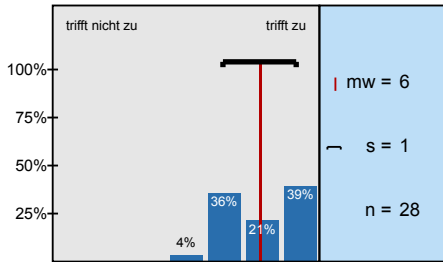

Die Lehr-/Lernformen der LV (z.B. Gruppen- u. Einzelübungen, mündliche u. schriftliche

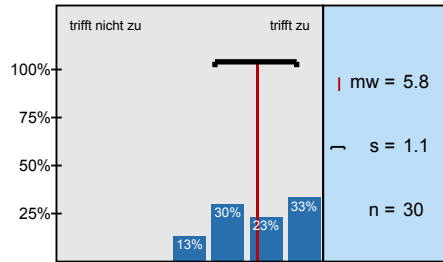

In einer der ersten Sitzungen wurden die Leistungsanforderungen deutlich gemacht.

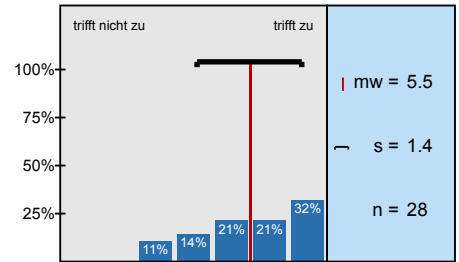

Die Lehrperson vergewissert sich, ob der in den jeweiligen Sitzungen behandelte Stoff von den

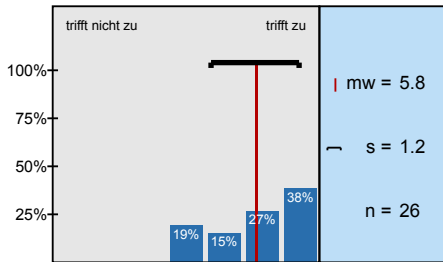

Studierende werden bei der Vor- und Nachbereitung von Referaten oder anderen Aufgaben gut betreut.

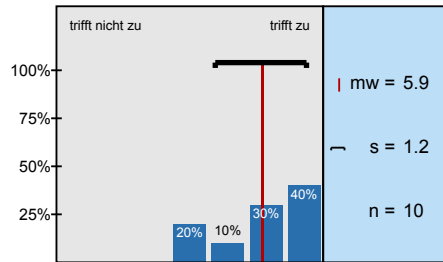

In der LV herrscht eine Atmosphäre, die mich zur aktiven Beteiligung anregt.

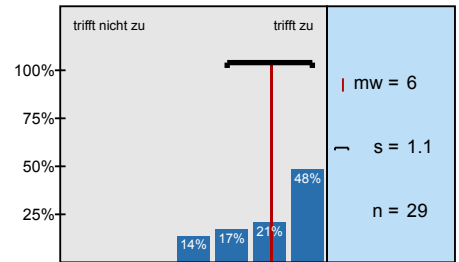

Die LV ist mit den anderen Veranstaltungen des Moduls inhaltlich abgestimmt.

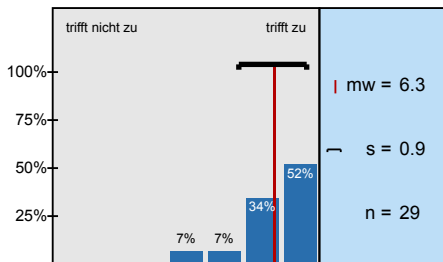

Die in der LV erworbenen Schlüsselkompetenzen schätze ich als nützlich für meinen späteren Beruf

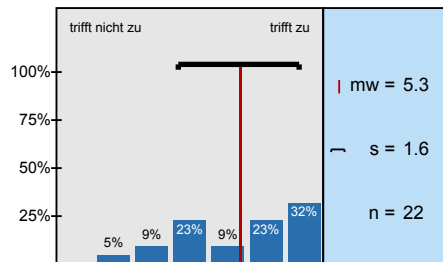

Die Lehrperson ist auch außerhalb der einzelnen Sitzungen gut ansprechbar.

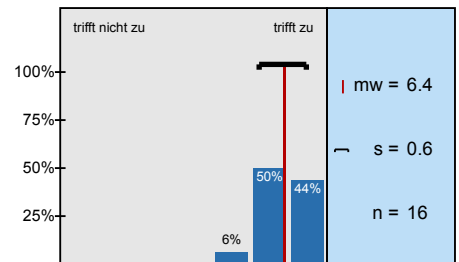

Die Lehrperson ist im Umgang mit den Studierenden fair.

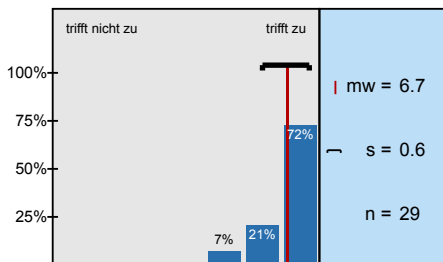

Ich bereite mich für die LV regelmäßig vor oder nach.

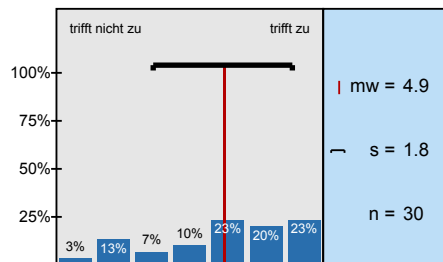

Mein Arbeitsaufwand ist gemessen an den vergebenen Credits

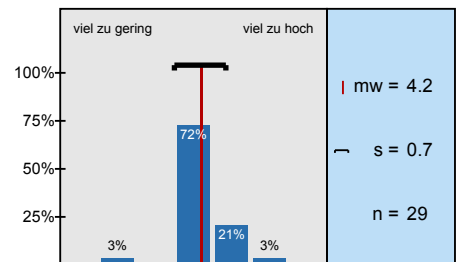

Das inhaltliche Niveau der LV erscheint mir

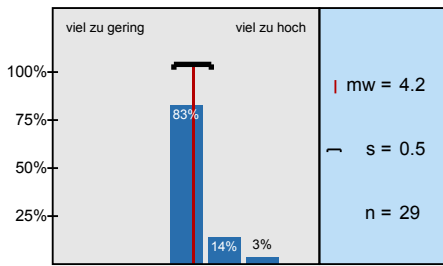

In einem Gesamturteil bewerte ich die LV als

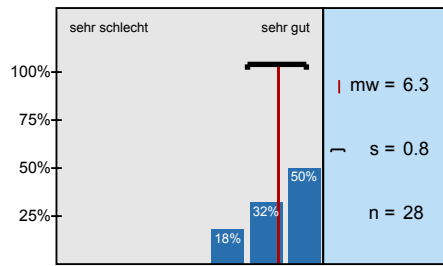

Die Lehrperson kann schwierige Sachverhalte gut erklären.

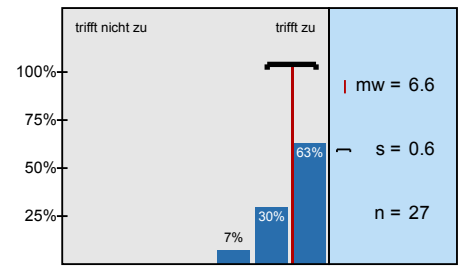

Die Lehrperson ist immer gut vorbereitet.

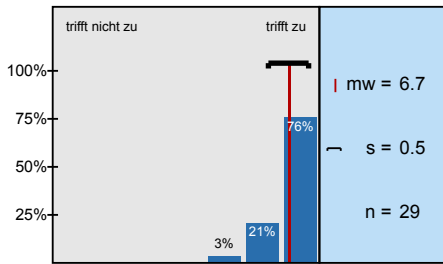

(Nur zu beantworten, falls Sie ein begleitendes Tutorium besucht haben)

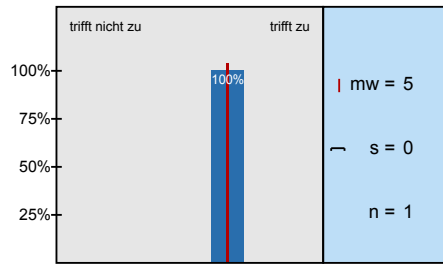

Profillinie

Teilbereich: Aktl12 Sowi

Name der/des Lehrenden: Dr. Patrick Theiner

Titel der Lehrveranstaltung: Internationale Politik und International Relations
(Name der Umfrage)

Verwendete Werte in der Profillinie: Mittelwert

2. Fragen zur Lehrveranstaltung (LV)

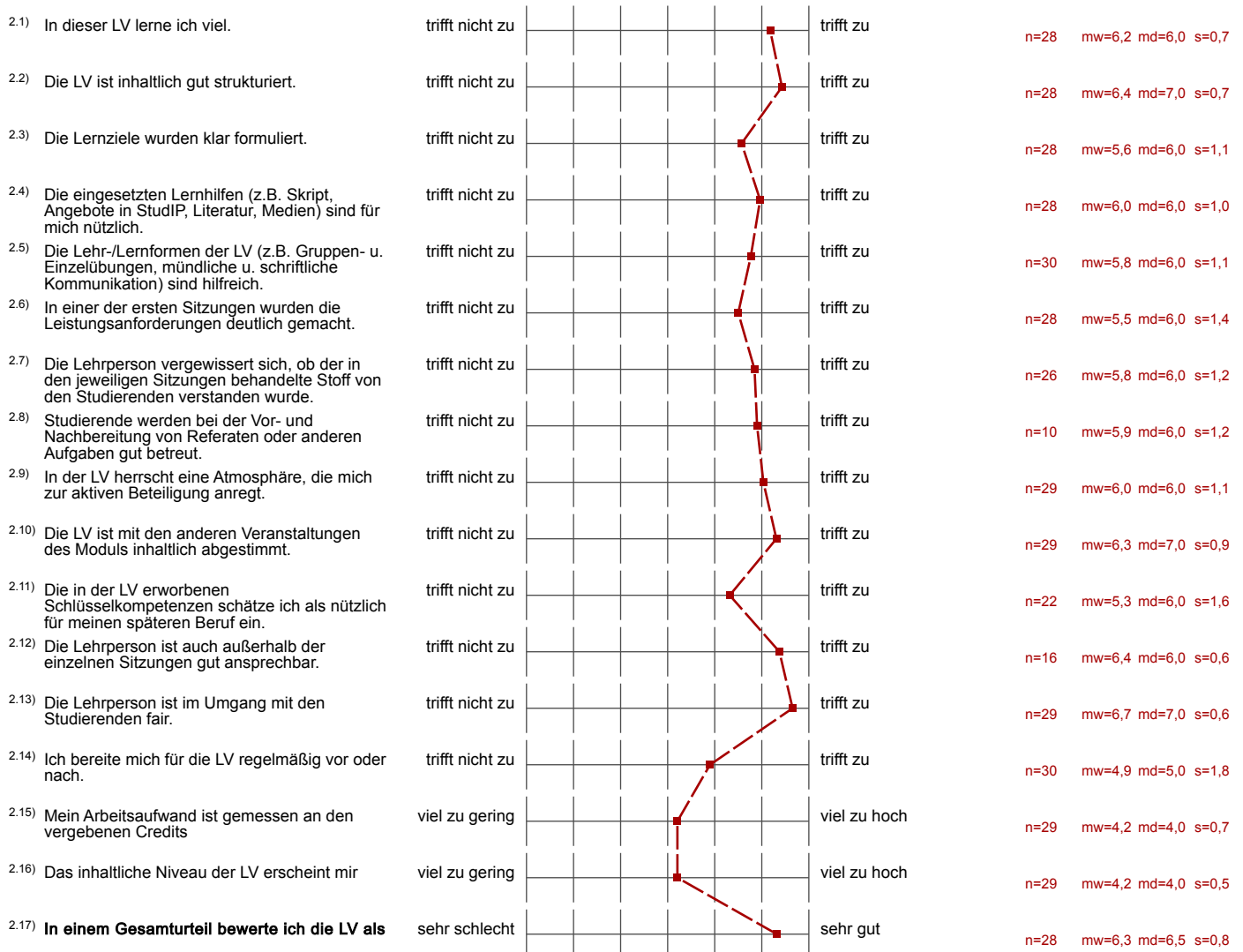

3. Möglichkeit für Fragen der Fakultät

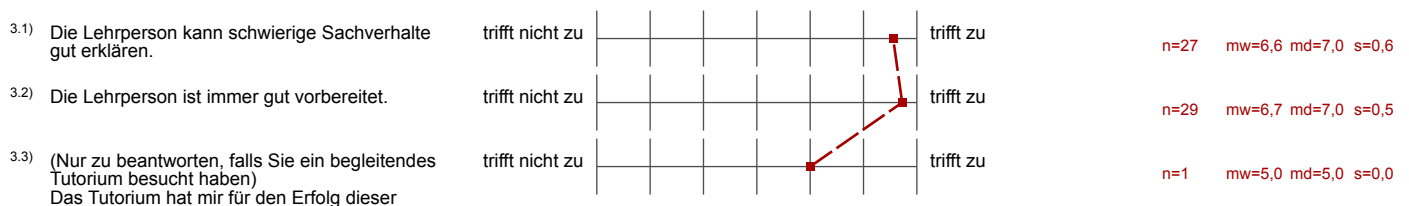

4. Möglichkeit für frei formulierte Fragen der Lehrperson

4.1) Frage 1 der Lehrperson (*)

trifft nicht zu								trifft zu
-----------------	--	--	--	--	--	--	--	-----------

4.2) Frage 2 der Lehrperson (*)

trifft nicht zu								trifft zu
-----------------	--	--	--	--	--	--	--	-----------

4.3) Frage 3 der Lehrperson (*)

trifft nicht zu								trifft zu
-----------------	--	--	--	--	--	--	--	-----------

(*) Hinweis: Wenn die Anzahl der Antworten auf eine Frage zu gering ist, wird für die Frage keine Auswertung angezeigt.

5. Freitextfeld

^{5.1)} Bemerkungen zur Lehrveranstaltung (Stärken, Schwächen, Verbesserungsvorschläge).
Bitte schreiben Sie innerhalb des umrandeten Bereichs.

Wider zu oft abschweifende Diskussionen vom eigentlich relevanten Thema
(oft blieb dann am Ende zu wenig Zeit zum Abschluss der Sitzungen)

zu viele Leute im Seminar → oft viel zu laut

Coder Typ

Angenehme Bro - Atmosphäre, best Veranstaltung
dieses Semester

Zu viel Unruhe, wird nicht genügend auf diese eingegangen.
Freundlicher, motivierter Content.
nicht genügend.

Zu viele Texte, vor allem da nicht alle hauptsächlich
Politikwissenschaft studieren

Super Veranstaltung, super Seminar

als Fachfremder ist die Atmosphäre (andere Studierende) teilweise
einschüchtern, ~~aber hat doch einen~~ bzw. herablassend (wie andere
Studien reagieren)
zu viele, zu lange Texte → aber sehr interessant, gut
gemachtes Seminar!
zu Anfang zu große Gruppe

⊕ Der Dozent ~~ist~~ wirkte sehr begeistert von den im Seminar be-
handelten Themen, was ~~meine~~ meine Motivation und mein Interesse ~~ist~~
sehr gesteigert hat.

⊖ Etwas mehr Gruppenarbeit wäre gut gewesen, v.a. weil sich bei der
Seminardiskussion meist nur die selben 5 Leute gemeldet haben. Das hätte
durch mehr Gruppenarbeit ggf. aufgebrochen werden können.

- sehr souveräne Auftreten
- interessante Vortragweise
- inhaltlich sehr kompetent

Das Museum der letzten Reihe hat manchmal genervt, aber ist
wohl bei einem großen Unvermeidbar...